What's next?

digicomp

Let us enlighten you.

Die Digitalisierung zwingt Unternehmen zur Transformation, von Strategien über Prozesse bis zur Kultur. Der Wandel betrifft sämtliche Unternehmensbereiche und Funktionen.

Wir sind überzeugt: Zentral für die Gestaltung des Wandels sind die digitalen Kompetenzen der Mitarbeitenden. Denn es sind Menschen, die Unternehmen heute und in Zukunft gemeinsam erfolgreich machen. Die Zukunft der betrieblichen Weiterbildung erscheint in neuem Licht.

Digital Comp
Made of Peo

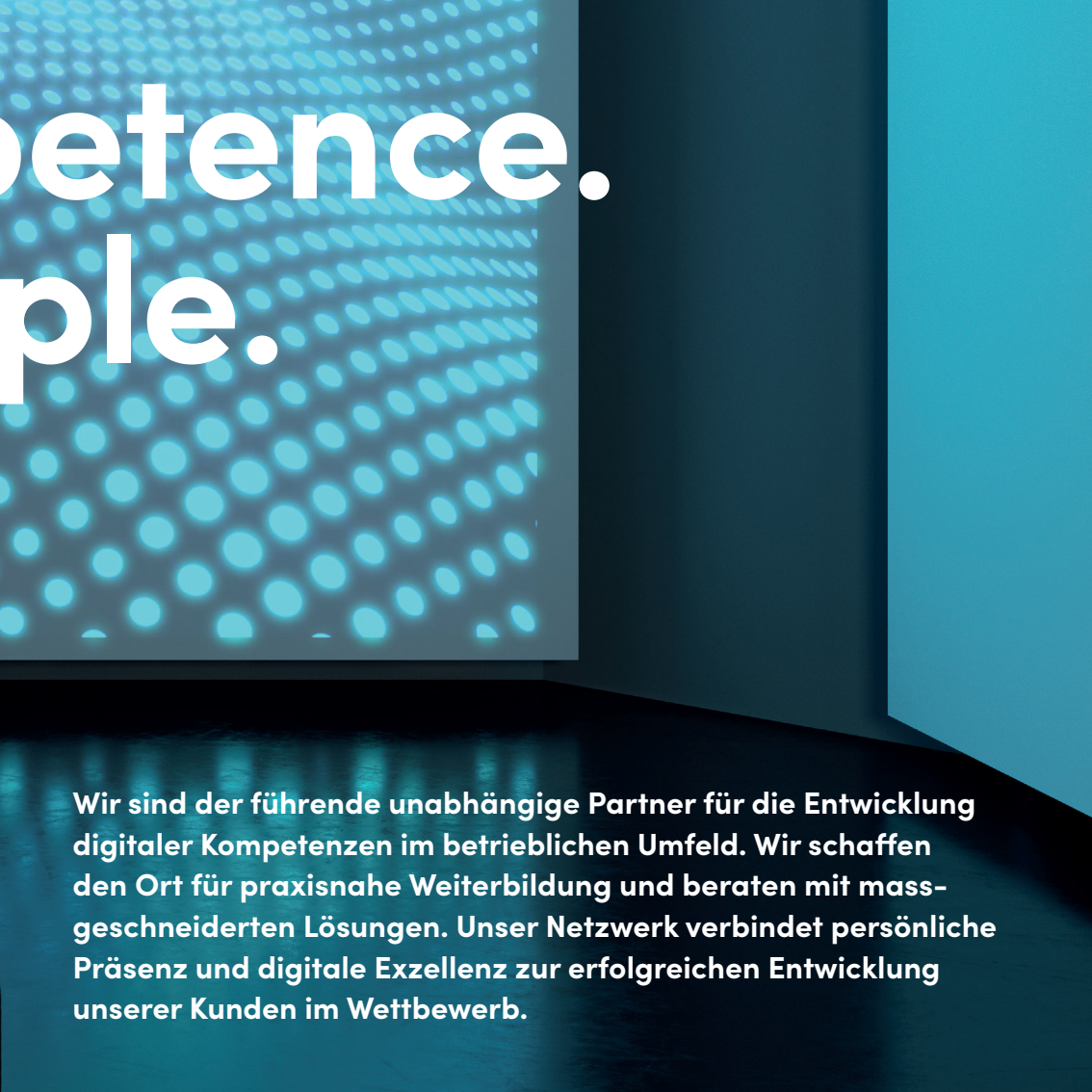

Wir sind der führende unabhängige Partner für die Entwicklung digitaler Kompetenzen im betrieblichen Umfeld. Wir schaffen den Ort für praxisnahe Weiterbildung und beraten mit massgeschneiderten Lösungen. Unser Netzwerk verbindet persönliche Präsenz und digitale Exzellenz zur erfolgreichen Entwicklung unserer Kunden im Wettbewerb.

only

5

percent of organizations feel that they have mastered digital to a point of differentiation from their competitors.

Source: Digital Transformation in the Age of the Customer, Forrester/Accenture, 2015

Drive the change.

Wir erfassen Trends frühzeitig, antizipieren daraus Bildungsbedürfnisse und bieten nutzenstiftende Wissensvermittlung an. So werden unsere Teilnehmenden fit, um den Wandel mitzugestalten.

Care to illuminate your path?

Gemeinsam mit über 250 Trainerinnen und Trainern und mehr als 1’000 massgeschneiderten Seminaren machen wir Ihr Unternehmen und Ihre Mitarbeitenden fit für die digitale Zukunft. Modernste Lernformen und flexible Ansätze bei der Organisation und Durchführung garantieren eine massgeschneiderte, ganzheitliche Weiterbildung, die Sie weiterbringt.

Unser Angebot auf einen Blick

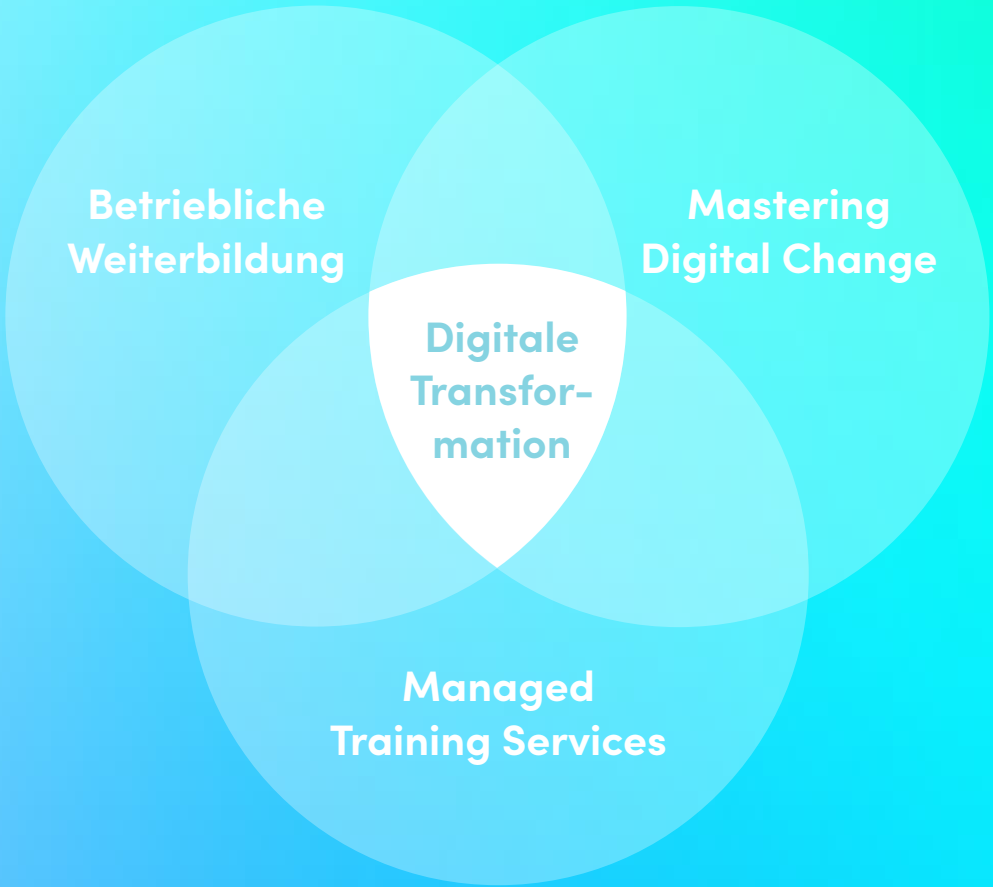

Collaborate for success

Wir schaffen neue Perspektiven der Zusammenarbeit und der Arbeitsgestaltung, dank vielseitigem Austausch im Netzwerk von Teilnehmenden, Expertinnen und Experten und Mitarbeitenden.

«Coming together is a beginning; keeping together is progress; working together is success.»
- Henry Ford

Have we met yet?

Unsere Trainerinnen und Trainer schulen individuell und praxisnah anhand von praktischen Übungen und Workshops. Sie arbeiten hauptberuflich in ihrem Unterrichtsfach und sind damit am Puls des Arbeitsalltags.

Ebenso wertvoll wie die Interaktion mit unseren Lehrpersonen ist der Austausch der Teilnehmenden untereinander. Zündende Ideen und erhellende Aha-Momente ergeben sich nicht selten im Gespräch mit anderen Kursteilnehmenden.

Open

up

By 2021, over

1bn

people worldwide will regularly use an AR/VR platform to access apps, content, and data.

Source: IDC Research, Inc., IDC FutureScape: Worldwide IT Industry 20017 Predicitions

What's digital competence in digits?

40 Jahre Erfahrung

80 000 Kurse

450 000 Kursbesucher

25 000 Firmenkunden

Digicomp auf einem Blick

+90%

unserer Kursbesucher bestätigen 60 Tage nach dem Kurs eine Produktivitäts-steigerung

250

kompetente Kursleiter

7

Standorte: Zürich, Bern, Basel, Luzern, St. Gallen, Lausanne, Genf

300

Schritte vom Bahnhof entfernt

Von wem ist das Zitat:

« Der Weg ist das Ziel? »

Enjoy the journey

Weit entfernt von der verstaubten Theorie macht Lernen Spass dank modernen Lernformen, Begegnung und Austausch, einem starken Alltagsbezug und Praxisübungen.

In which spotlight will you shine?

50 Kursräume an 7 zentralen Standorten in der Schweiz machen Digicomp leicht erreichbar. Treten Sie mit uns in Kontakt und erfahren Sie mehr!

Zürich
Digicomp Academy AG
Limmatstrasse 50
8005 Zürich
Tel. +41 44 447 21 21
zuerich@digicomp.ch

Bern
Digicomp Academy AG
Bubenbergplatz 11
3011 Bern
Tel. +41 31 313 22 22
bern@digicomp.ch

Basel
Digicomp Academy AG
Küchengasse 9
4051 Basel
Tel. +41 61 278 33 33
basel@digicomp.ch

Luzern
Digicomp Academy AG
Hertensteinstrasse 29
6004 Luzern
Tel. +41 41 226 61 11
luzern@digicomp.ch

St. Gallen
Digicomp Academy AG
Kornhausstrasse 3
9000 St. Gallen
Tel. +41 71 278 63 28
stgallen@digicomp.ch

Lausanne
Digicomp Academy
Suisse Romande SA
Place de la Gare 10
1003 Lausanne
Tel. +41 21 321 65 00
lausanne@digicomp.ch

Genève
Digicomp Academy
Suisse Romande SA
Rue de Monthoux 64
1201 Genève
Tel. +41 22 738 80 80
geneve@digicomp.ch

Learn for

Durch unsere Vielfalt an Weiterbildung begegnen wir sich verändernden Jobrollen mit fachgerechten Angeboten. Jeder Teilnehmer schafft durch neues Wissen für sich selbst sowie für sein Unternehmen einen Mehrwert.

life

2/3

der Schweizer Bevölkerung bilden sich weiter. Das sind 5% mehr als im Jahr 2011. Im Schnitt konnten 44% von einer Unterstützung des Unternehmens profitieren.

Quelle: BFS, 2017

Is it future-proof?

Bildung ist Vertrauenssache – Ihre praxisnahe Weiterbildung macht Sie sowohl national als auch international zu einem ausgewiesenen Know-how- und Kompetenzträger in Ihrem Unternehmen und auf dem Arbeitsmarkt. Beurteilungen seitens ISO, eduQua und EFQM sowie zahlreiche Herstellerpartnerschaften garantieren für die Qualität unseres Angebots als Schweizer Unternehmen – damit Ihr Wissen auch morgen noch im richtigen Licht erscheint.

«The only constant is change, and the rate of change is increasing.»
- Peter Diamandis,
co-founder of Singularity University

Own your future

Wir rüsten unsere Teilnehmenden mit mehr digitaler Kompetenz für die Zukunft aus. So steigern sie ihre eigene Employability sowie die Wettbewerbsfähigkeit ihres Unternehmens.

digicomp.ch